

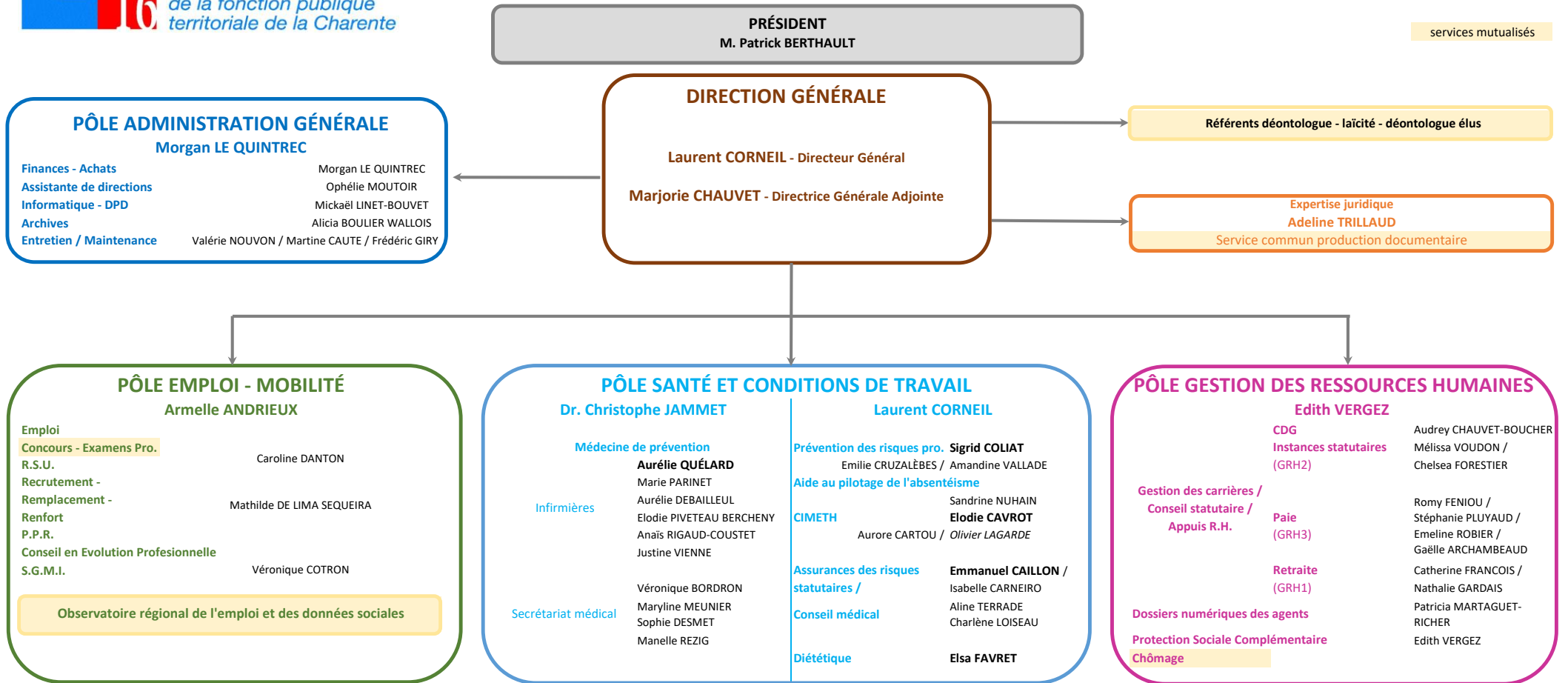

Centre de gestion
de la fonction publique
territoriale de la Charente

ORGANIGRAMME

1er février 2026



DPD : Délégué à la protection des données

RSU : Rapport social unique

PPR : Période de préparation au reclassement

SGMI : Secrétaire général de mairie itinérant

CIMETH : Cellule insertion et maintien dans l'emploi des travailleurs handicapés

48 agents

A : 20

B : 7

C : 20

Apprenti : 1

ETP : 45,3

