

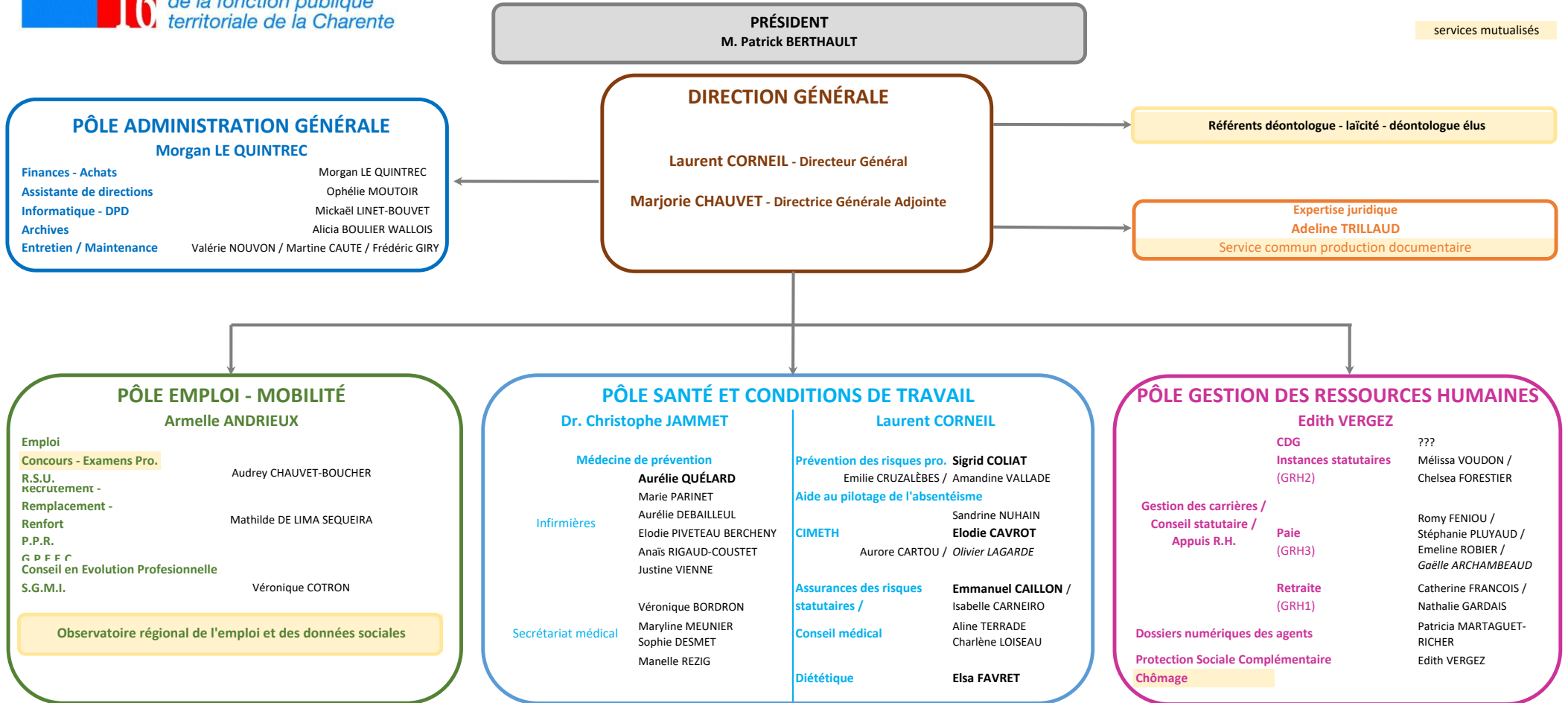

Centre de gestion
de la fonction publique
territoriale de la Charente

ORGANIGRAMME

1er avril 2026



DPD : Délégué à la protection des données

RSU : Rapport social unique

PPR : Période de préparation au reclassement

SGMI : Secrétaire général de mairie itinérant

CIMETH : Cellule insertion et maintien dans l'emploi des travailleurs handicapés

